

РЫНОК ОБЛИГАЦИЙ

Бодрин Юрий research@sviaz-bank.ru
 Полютов Александр research@sviaz-bank.ru

ОСНОВНЫЕ НОВОСТИ

- СУ-155 КАПИТАЛ выкупит по оферте облигации третьего выпуска объемом 3 млрд. рублей.
- Сформирован синдикат по размещению выпуска облигаций Далур-Финанс объемом 520 млн. рублей.
- ИБ «КИТ-Финанс» не позднее конца марта текущего года проведет сделку по секьюритизации ипотечных кредитов в объеме 300 млн. долларов США.
- Московский шинный завод конвертирует 155 тыс облигаций второго выпуска в дополнительные обыкновенные акции ОАО.
- Ставка 3 и 4-го купонов по облигациям ООО «СУ-155 КАПИТАЛ» серии 03 составила 13 % годовых.
- ТГК-10 выставила годовую оферту на выкуп облигаций 02 выпуска объемом 5 млрд. рублей.
- Минфин РФ проведет 13 февраля доразмещение ОФЗ-АД выпусков 46021 и 46022 общим объемом 6,147 млрд рублей

ЭКОНОМИЧЕСКИЕ ИНДИКАТОРЫ

Денежный рынок

Показатель	Посл.	Пред.	Нач. мес.	Нач. года
Курс ЦБ USD/RUR	24.6715	24.7813	24.4262	24.5462
Курс ЦБ EUR/RUR	35.9316	35.8585	36.2900	35.9332
Курс EUR/USD	1.4564	1.4470	1.4857	1.4639
Ставка Fed Funds	3.00	3.00	3.00	4.25
Ставка ЕЦБ	4.00	4.00	4.00	4.00

Остатки на кор/сч ЦБ (млрд. рублей)

	Посл.	Пред.	Нач. мес.	Нач. года
По России	501.4	442.9	544.9	801.5
По Москве	337.9	284.7	359.3	576.5
Депозиты банков	234.2	289.3	286.4	270.3

Межбанковский рынок и мировые индикаторы

Показатель	Посл.	Пред.	Нач. мес.	Нач. года
Mosprime 6m	6.67	6.62	6.45	6.74
Mibor - 1 день	4.48	3.75	3.38	4.16
Libor 6m USD	2.9625	2.9912	3.0412	4.5663
Индекс EMBI+	286	285	273	250
Индекс EMBI+ Rus	178	178	171	160
Индекс RCBI-c	157.15	157.10	157.12	156.67

Долговые рынки

Показатель	Посл.	Пред.	Нач. мес.	Нач. года
10Y UST	3.62	3.64	3.60	4.03
Rus'30	5.49	5.53	5.38	5.60
Москва 39	6.95	7.02	6.71	6.52
Газпром А6	6.88	7.03	6.63	6.89
ОФЗ 46018	6.66	6.67	6.48	6.47

Товарные и фондовые рынки

Показатель	Посл.	Пред.	Нач. мес.	Нач. года
Индекс Dow Jones	12240.01	12224.65	12650.36	13043.96
Индекс РТС	1917.61	1870.93	1906.97	2296.56
Brent Crude (ICE)	93.52	91.98	91.85	97.85
Light Sweet (NYMEX)	93.59	91.77	91.75	99.62
Gold	922.9	919.0	922.7	866.4

Комментарий по рынку внутренних долгов

Под влиянием разнонаправленных факторов единой динамике котировок на внутреннем долговом рынке в понедельник не сложилось. Негативное влияние на инвесторов оказывал вчера кредитно-денежный рынок. Поддержку же котировкам рублевых бондов пытался оказывать положительный фон, исходящий с внешних торговых площадок. Таким образом, в сопровождении низкой торговой активности в положительной области удалось закрыться следующим «фишкам» – Лукойл 03 и 04 (+1 б.п. и +20 б.п. соответственно), ФСК ЕЭС 03 и 04 (+5 б.п. каждая). В то же время не лишним будет отметить и тот факт, что немалая доля корпоративных облигаций 1-го эшелона завершила торговую сессию «в нулях». Здесь своеобразный сдерживающий эффект был оказан первичным рынком, активность и объемы размещений на котором растут довольно быстрыми темпами. Ликвидность во втором и третьем эшелонах вчера продолжала оставаться на низком уровне.

В секторе гособлигаций в понедельник просматривалась нейтрально-негативная динамика котировок. Отсутствие существенных изменений в ценах наибольшего числа ОФЗ связано было с низкой ликвидностью в сегменте рынка, нежели с каким-то улучшением ситуации. Торговая активность рыночных игроков 11 февраля была очень низкой. Суммарный объем торгов на вторичном рынке ОФЗ в понедельник составил всего 112.342 млн. рублей. Здесь же стоит отметить и то, что дальнейшие перспективы рублевых госбондов видятся нам не вполне благоприятными. На фоне повышения ставок МБК в преддверии периода налоговых выплат рост доходности в секторе гособлигаций может продолжиться. Не стоит также забывать и о внешних рынках, ситуация на которых крайне нестабильна. На этом фоне вчера можно было наблюдать снижение котировок некоторых федеральных заимствований. В итоге выделить можно следующие ОФЗ – 25060 (-1 б.п.), 25061 (-10 б.п.), 46019 (-128 б.п.).

Ставки овернайт вчера заметно подросли, впрочем как и ожидалось. Данные события, на наш взгляд, напрямую связаны с ухудшающимися не первый день показателями ликвидности (объемы средств кредитных организаций на корреспондентских счетах и депозитах в ЦБ РФ снизились по сравнению с пятничными значениями), а также с приближающимся периодом налоговых выплат. В результате чего на момент закрытия ставка MIACR по однодневным МБК была зафиксирована на отметке в 4.68 % годовых, что на 102 б.п. превышает показатель предыдущего торгового дня. Объемы заимствований банков у ЦБ РФ в рамках операции прямого РЕПО также возросли. По итогам утреннего аукциона кредитным организациям удалось привлечь уже привычные 0.11 млрд. рублей под ставку 6.25 % годовых. Но на этом банки не остановились. И уже на вечернем аукционе заняли порядка 24.23 млрд. рублей под ставку 6.50 % годовых. Таким образом, привлеченные вчера кредитными организациями объемы рублевых ресурсов в рамках операции прямого РЕПО стали наиболее ощутимыми с 25 декабря 2007 года.

Сегодня на внутреннем долговом рынке, скорее всего, будет преобладать позитивная динамика котировок. Данный прогноз с нашей стороны обусловлен благоприятной конъюнктурой, складывающейся на внешних торговых площадках, а также на ожиданиях коррекции ставок овернайт в связи с ростом остатков средств кредитных организаций на корреспондентских счетах в Банке России.

Выпуски рублевых облигаций с наибольшим объемом сделок

Name	IssueSize	MatDate	Last	Change, %	Bid	Ask	YieldTM	DayValue
СУ-155 КАПИТАЛ, 03	3 000 000 000	15.02.2012	100,03	0,07	99,96	100,03	9,04	154595980
ЛУКОЙЛ, 02	6 000 000 000	17.11.2009	100,00	-0,05	100,01	100,08	7,37	118423432
ЛУКОЙЛ, 04	6 000 000 000	05.12.2013	100,45	0,20	100,30	100,45	7,43	95108153
Газпром, А4	5 000 000 000	10.02.2010	102,85	0,00			6,80	83559786
ЦентрТелеком, 04	7 000 000 000	21.08.2009	108,54	0,04			7,94	79621938
МосОблЭлектроСеть, 01	6 000 000 000	06.09.2011	99,22	0,22	99,06	99,22	8,48	74711080
ТМК, 02	3 000 000 000	24.03.2009	99,45	-0,30	99,05	99,50	8,28	62749562
Московская обл., 26007	16 000 000 000	16.04.2014	103,58	0,08	103,20	103,58	7,40	56815373
Кокс, 02	5 000 000 000	15.03.2012	98,30	-0,30	98,01	98,50	9,84	49150000
ТД КОПЕЙКА, 02	4 000 000 000	15.02.2012	93,20	0,05	93,20	93,40	17,03	30036612

Источник: QuoteTotal 2

Торговые идеи

- Рекомендуем ПОКУПАТЬ недооцененные «фишки»;
- Интересными для инвестирования нам кажутся бумаги ВТБ-Лизинг, 1. На наш взгляд, рублевые бонды данного эмитента выглядят недооцененными. Кроме того, существует вероятность того, что в краткосрочной перспективе данный финансовый инструмент войдет в список РЕПО ЦБ РФ;
- Облигации Карусель Финанс, 1 имеют не плохой потенциал ценового роста. Данные прогнозы с нашей стороны в первую очередь связаны с желанием X5 Retail Group реализовать опцион на покупку сети гипермаркетов «Карусель» в первой половине 2008 г. Таким образом, с учетом значительной разницы в текущих доходностях бумаг эмитентов, мы склонны рекомендовать рублевые бонды Карусель Финанс, 1 к ПОКУПКЕ;
- Интересными для инвестирования нам кажутся бумаги Банка Солидарность 02 серии. Несмотря на разрыв договоренностей между владельцем контрольного пакета акций и председателем совета директоров самарского банка Алексеем Титовым и Московским банком реконструкции и развития (МБРР). Мы склоняемся к тому, что текущие ценовые уровни 2-го облигационного выпуска Банка Солидарность выглядят не вполне адекватно. Также отметим, что 29 апреля 2008 г. по данному займу запланирована безотзывная оферта (цена выкупа – 100 % от номинала). Мы полагаем, что вне зависимости от количества бумаг, «принесенных» инвесторами эмитенту в день досрочного выкупа проблем с платежами со стороны Банка Солидарность возникнуть не должно. Таким образом, мы рекомендуем ПОКУПАТЬ рублевые бонды Банка Солидарность 02 серии.

Обзор первичного рынка

12 февраля 2008 года состоится размещение 2-го облигационного займа ЗАО «Банк ВТБ 24». Объем займа составляет 10 млрд. рублей. Срок обращения 5 лет, предусмотрена годовая оферта. Банк ВТБ 24 — один из крупнейших участников российского рынка банковских услуг. Банк входит в международную банковскую группу ВТБ и специализируется на обслуживании физических лиц, индивидуальных предпринимателей и предприятий малого бизнеса. Сеть банка формируют около 250 филиалов и дополнительных офисов в крупных российских городах. В числе предоставляемых услуг: выпуск банковских карт, ипотечное и потребительское кредитование, автокредитование, услуги дистанционного управления счетами, кредитные карты с льготным периодом, срочные вклады, аренда сейфовых ячеек, денежные переводы. Часть услуг доступна клиентам банка в круглосуточном режиме, для чего используются современные телекоммуникационные технологии. Основным акционером ВТБ 24 является ОАО Банк ВТБ (98.19% акций). Уставный капитал ВТБ 24 составляет 30 млрд. рублей, размер собственных средств (капитала) — 45.6 млрд. рублей. На сегодняшний день Банк имеет достаточно высокие рейтинги от следующих рейтинговых агентств – BBB+/Стабильный (межд. шкала в ин. валюте), BBB+/Стабильный (межд. шкала в нац. валюте) и ruAAA (нац. шкала (Россия)) от Standard&Poor's, A1/Стабильный (межд. шкала в нац. валюте) и Baa2/Стабильный (межд. шкала в ин. валюте) от Moody's, BBB+/Стабильный (межд. шкала в ин. валюте) и AAA(rus)/Стабильный (межд. шкала в нац. валюте) от Fitch, национальная шкала (Россия) – Aaa.ru от Moody's Interfax Rating Agency, BBB-/Стабильный (Национальная шкала (Россия)) от Рус-Рейтинг.

На рынке облигаций в настоящий момент обращаются – один крупный рублевый заем эмитента объемом 6 млрд. рублей и один выпуск еврооблигаций на 500 млн. долларов США. Позиционировать 2-ой облигационный заем ЗАО «Банк ВТБ 24» мы будем относительно 1-го выпуска. Дюрация 1-го займа составляет приблизительно 0.65 (в годах), эффективная доходность к оферте – 8.26 % годовых. За последний месяц в день в среднем совершалось 7 сделок, средневзвешенный оборот за одну торговую сессию составил порядка 145 млн. рублей. Справедливое значение спреда между 1-ым займом эмитента и кривой доходности ОФЗ составляет приблизительно 200 - 220 б.п. Таким образом, с учетом текущей конъюнктуры внутреннего долгового рынка, нестабильности на мировых торговых площадках, мы полагаем, что размещение 2-го облигационного займа может пройти с доходностью к годовой оферте на уровне 8.15 – 8.35 % годовых.

Итоги торгов государственными рублевыми облигациями

Name	MatDate	Last	Change, %	Bid	Ask	YieldTM	DayValue	Deals
ОФЗ-25058	30.04.2008	100,26	0,01	100,21	100,23	5,18	10026000	1
ОФЗ-25060	29.04.2009	99,99	-0,01	99,90	99,99	5,93	57296170	5
ОФЗ-25061	05.05.2010	99,40	-0,10	99,35	99,50	6,23	5964000	1
ОФЗ-46019	20.03.2019	61,50	-1,28	61,00	61,78	7,17	23062500	6
ОФЗ-46006	18.03.2020	98,03	0,15			3,90	43898253	18
ОФЗ-46018	24.11.2021	108,50	0,00	108,50	108,70	6,66	11773335	2
ОФЗ-46009	02.06.2027	99,71	0,01			3,03	983141	1
ОФЗ-46020	06.02.2036	100,65	0,09	100,45	100,65	6,97	1007	1

Источник: QuoteTotal 2

Кривая доходности ОФЗ-ГКО

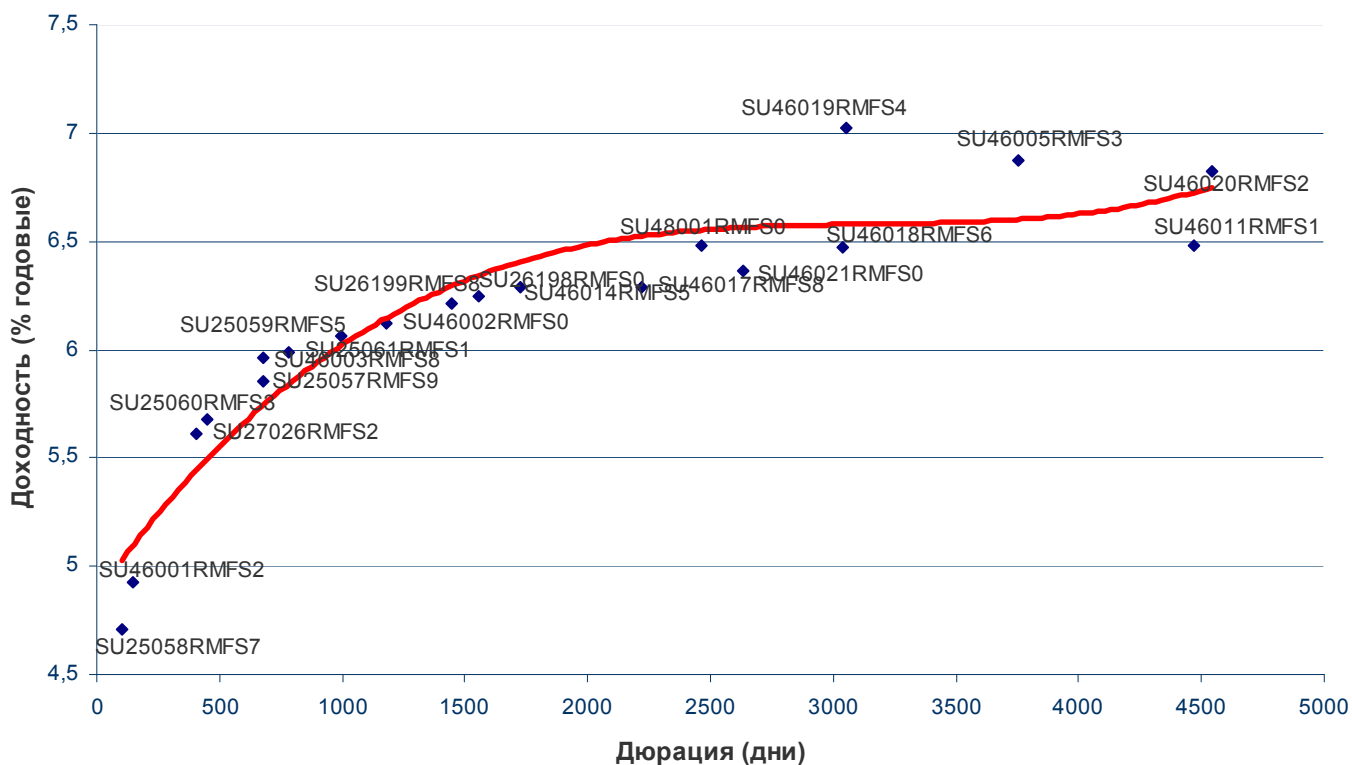

Итоги торгов региональными рублевыми облигациями

Name	MatDate	Last	Change, %	Bid	Ask	YieldTM	DayValue	Deals
Ангарск, 01	21.11.2008	105,52	0,00			6,95	176597	2
Башкортостан, 25006	30.11.2010	100,00	0,07	99,50	100,05	8,18	5993001	3
Белгородская обл., 24001	29.04.2008	100,82	-0,13	100,81	101,37	9,57	907390	4
Белгородская обл., 31001	10.11.2010	100,00	0,81			8,64	10093792	4
Волгоградская обл., 26001	11.06.2009	101,80	-0,09	101,80	102,25	8,82	305400	1
Волгоградская обл., 35001	17.06.2010	101,10	0,00	100,83	101,23	9,09	1011	1
Воронежская обл., 31002	18.06.2009	104,50	-0,10	104,00	104,50	8,56	569370	2
Ивановская обл., 34001	09.11.2010	99,63	-0,02			9,31	4982100	2
Иркутская обл., 31005	26.10.2011	100,25	0,25	100,00	100,25	8,42	2003	2
Иркутская обл., 31006	22.11.2012	101,85	-0,10	101,55	101,85	8,58	10185000	1
Казань, 31003	29.08.2009	99,75	0,15	99,65	99,85	8,38	9975	1
Калмыкия, 31001	24.08.2010	102,05	0,21	101,50	102,05	10,99	862323	10
Калужская обл., 34002	29.08.2011	98,28	-0,17	98,20	98,87	9,48	491400	1
Карелия, 34010	14.04.2011	99,25	-0,74	99,25	99,64	8,42	2481250	3
Костромская обл., 31004	11.03.2008	100,10	-0,13	100,10	100,32	9,99	510510	1
Ленинградская обл., 26001	08.12.2010	115,75	0,56	115,00	115,75	7,84	2081185	1
Липецк, 25001	14.10.2009	100,00	0,08			7,63	130000000	1
Москва, 25043	17.05.2008	101,38	-1,57			4,99	5069000	1
Москва, 27039	21.07.2014	105,50	0,33	105,35	105,85	6,95	21145000	3
Москва, 27041	30.07.2010	107,00	1,71	100,00	107,00	5,40	1070	1
Москва, 32044	24.06.2015	106,14	0,94	105,05	106,14	6,81	6351	6
Москва, 32049	14.06.2017	104,58	0,08	104,00	104,59	6,99	1046	1
Московская обл., 25004	21.04.2009	104,90	-0,05	104,81	104,90	6,85	104900	1
Московская обл., 25006	19.04.2011	104,86	-0,04	104,80	104,98	7,39	5249486	13
Московская обл., 26007	16.04.2014	103,58	0,08	103,20	103,58	7,40	56815373	6
Нижегородская обл., 34002	02.11.2008	101,15	0,05	101,15	101,25	7,66	2685533	3
Нижегородская обл., 34003	20.10.2011	100,00	-0,15	100,00	100,14	8,31	3743000	4
Новосибирск, 31003	14.07.2009	105,50	-0,47	104,50	106,33	7,98	1055000	1
Новосибирская обл., 34013	15.12.2009	100,00	0,00	100,00	100,49	8,08	15354400	2
Одинцово МО, 31002	24.12.2008	99,20	-0,70	99,10	99,90	11,70	19840	1
Орехово-Зуево МО, 25001	20.06.2008	100,05	0,00			11,83	4525131	2
Самарская обл., 25003	11.08.2011	100,50	-0,15			7,65	5433000	5
Саха (Якутия), 25003	17.06.2008	101,50	0,10	101,00	101,45	7,79	1015000	2
Саха (Якутия), 25006	13.05.2010	102,97	0,07			8,31	34945657	9
Тамбовская обл., 31001	27.09.2008	102,00	0,00			5,00	11040	11
Томская обл., 34026	09.11.2009	97,65	-0,36	97,55	98,00	8,83	13975340	7
Уфа, 25005	18.12.2009	100,00	0,00	98,60	100,00	8,57	1986	2
Хабаровский край, 31006	24.11.2009	98,70	0,61	97,85	98,70	8,50	1865430	2
Чувашия, 31006	17.04.2012	96,00	-2,02	97,50	97,89	9,01	1056000	1
Ярославская обл., 34006	19.04.2011	97,40	-0,42	97,40	97,69	8,76	5213292	6

Источник: QuoteTotal 2

Итоги торгов корпоративными рублевыми облигациями

Name	MatDate	Last	Change, %	Bid	Ask	YieldTM	DayValue	Deals
Автомир-Финанс, 01	01.09.2009	100,00	0,15			1,00	10000	1
Автомир-Финанс, 02	23.06.2010	98,10	-0,15	98,00	98,25	13,52	6034650	2
Агрика, 01	29.09.2009	99,55	-0,20	99,55	99,90	15,48	984799	2
Агрохолдинг-Финанс, 01	24.07.2009	99,25	0,04	99,01	99,78	15,36	3945188	5
Адамант-Финанс, 02	20.05.2010	99,14	0,29	98,90	99,15	13,02	24767500	2
АИЖК (Горно-Алтайская обл.), 01	13.04.2010	99,60	-4,03			11,95	1996	2
АИЖК, А1	01.12.2008	104,55	1,01			5,97	1045500	1
АИЖК, А10	15.11.2018	98,60	-0,10	98,60	98,76	8,54	1084750	2
АИЖК, А9	15.02.2017	96,90	-0,36			8,34	19904667	7
АК БАРС Банк, 02	22.01.2009	99,10	-0,15	99,10	99,26	9,21	1449833	1
АКБ Связь-Банк, 01	21.04.2011	96,40	-0,26	96,35	97,00	12,74	1320680	2
АКБ Спурт, 02	31.05.2012	99,30	-0,15	99,21	99,55	13,63	2581800	2
АКИБАНК, 01	23.04.2009	99,30	0,10	99,30	99,70	15,58	3967035	4
АЛАДУШКИН Финанс, 02	23.11.2011	95,50	-1,55	95,50	99,40	15,81	223094	7
Алькор и Ко, 01	08.12.2009	95,50	0,00	95,50	95,55	12,74	191000	1
Альянс Русский Текстиль, 03	20.10.2009	99,30	1,59	97,11	97,95	15,50	10901	2
АМУРМЕТАЛЛ, 01	26.02.2009	100,30	0,30	100,00	100,20	9,71	2507392	3
АПК Аркада, 01	28.06.2008	99,02	-0,48	99,01	99,90	16,47	1262862	4
АПК Аркада, 02	20.02.2009	99,70	2,78	97,50	99,00	14,22	256229	1
АПК Аркада, 03	31.03.2011	98,80	0,41	98,00	98,80	16,21	577027	4
АПК ОГО, 02	25.02.2009	98,00	0,00	97,20	98,40	16,28	147000	2
АПК ОГО, 03	09.07.2010	99,20	0,20	99,12	99,54	16,17	11402990	8
Аптечная сеть36.6, 01	30.06.2009	98,60	-0,40	98,25	98,50	11,29	4930000	1
Арбат энд Ко, 01	20.06.2008	92,00	2,22	88,05	92,00	39,39	1181473	14
Арттел-Инвест, 01	17.07.2009	99,70	-0,30			12,71	698	1
АСПЭК, 01	31.03.2010	96,18	-0,18	95,80	96,19	19,77	5758061	2
Астон, 01	02.12.2008	99,48	-0,52			14,63	19900000	2
АЦБК-Инвест, 03	14.04.2011	100,10	0,00	100,33	100,70	11,93	6006000	1
БАНАНА-МАМА,02	12.08.2010	95,40	0,00			17,30	954954	2
Банк ВТБ, 04	19.03.2009	99,97	0,00	99,93	100,00	6,62	17994600	4
Банк ВТБ, 05	17.10.2013	99,80	0,00	99,80	99,90	7,09	998	1
Банк ВТБ, 06	06.07.2016	99,35	-0,05			7,33	994	1
Банк ЗЕНИТ, 02	16.02.2009	99,50	0,00			9,10	18910000	3
Банк НФК, 02	12.05.2009	99,35	0,00			12,78	8942	9
Банк Петрокоммерц, 02	31.08.2009	99,05	0,12	98,62	99,90	9,37	7923200	2
БанкПроектФинанс, 01	12.02.2009	98,60	3,79			13,62	1972	1
БЕЛАЗКОМПЛЕКТ ПЛЮС, 01	22.10.2009	97,50	0,49	97,01	97,77	27,37	28236	6
Белон-Финанс, 02	23.02.2012	100,00	0,65	98,00	100,00	9,46	793000	2
ВАГОНМАШ, 01	19.06.2008	99,00	-0,67	99,33	99,61	17,04	547280	5
ВАО Интурист, 01	21.04.2010	100,00	0,00	99,00	100,00	9,19	1000	1
ВБД ПП, 02	15.12.2010	102,10	0,00	101,80	102,00	8,32	1021	1
Вежа-Инвест, 01	02.03.2010	99,85	0,10	99,75	99,98	15,49	49925	1
Виват-финанс, 01	20.04.2010	95,00	0,00	94,00	96,00	20,97	950000	1
ВолгаТелеком, ВТ-2	30.11.2010	100,25	0,22	100,04	100,50	8,01	4511250	4
Волжская текстильная комп., 01	18.12.2009	98,40	0,10	96,00	98,50	16,65	196800	1
ВТБ 24, 01	05.10.2011	100,05	-0,10	100,00	100,10	8,26	3265694	6
ВТБ-Лизинг Финанс, 01	06.11.2014	100,15	-0,10			8,24	20943804	11
ВТО ЭРКОНПРОДУКТ, 01	10.09.2009	99,94	0,34	99,60	99,99	12,20	4900112	4
Газпром, А9	12.02.2014	100,50	0,45	99,98	100,50	7,25	190950	1
Газпром, А4	10.02.2010	102,85	0,00			6,80	83559786	82

Газпром, А6	06.08.2009	100,25	0,20	100,05	100,25	6,88	1003	1
Газпром, А8	27.10.2011	99,25	-0,15	99,21	99,50	7,36	8784415	4
Газпромбанк, 02	20.11.2013	99,97	-0,08			6,78	19994000	1
Газпромбанк, 04	15.11.2012	100,05	0,05			7,45	2001	2
ГАЗ-Финанс, 01	08.02.2011	100,25	0,11			0,16	55589205	19
ГАЗЭКС-Финанс, 01	16.12.2010	99,30	0,05	99,16	99,99	12,88	1241125	2
ГК Заводы Гросс, 01	22.04.2010	99,90	0,03	99,85	100,05	13,66	3600271	14
ГЛОБЭКСБАНК, 01	15.03.2010	99,91	-0,03	99,91	99,94	12,17	2016983	2
ГОТЭК, 02	18.06.2009	99,00	-0,30	99,00	99,50	13,86	5024250	3
Группа ЛСР, 01	20.03.2008	100,25	0,25	100,00	100,25	7,53	1003	1
Группа НИТОЛ, 02	15.12.2009	99,03	0,07	98,90	99,03	12,71	7476546	3
Группа Черкизово, 01	31.05.2011	99,40	-0,35	98,50	99,80	9,55	10978694	4
ГТ-ТЭЦ Энерго, 03	18.04.2008	99,35	-0,64	99,87	100,10	14,42	1023500	3
ГТ-ТЭЦ Энерго, 04	02.09.2009	98,95	-0,50	98,95	99,30	11,78	9914990	4
ГЭС, 01	20.06.2012	99,64	0,30			8,26	697340	11
Дикая Орхидея, 01	09.04.2009	100,59	0,17	100,41	100,59	11,99	71415	2
ДКС ФЖС РБ, 01	24.11.2009	100,05	2,83			12,32	20007991	3
ДОМО-ФИНАНС, 01	14.02.2008	99,50	-0,38			36,29	279901	10
Дымовское колбасное пр-во, 01	30.10.2009	99,85	-0,15	99,85	100,15	11,82	998500	1
ЕБРР, 01	12.05.2010	100,01	-0,14			6,70	3000300	1
ЕДИНАЯ ЕВРОПА, 01	14.10.2010	98,50	-1,01	98,00	98,50	13,49	135930	1
Жилсоципотека-Финанс, 01	22.10.2009	99,95	-0,05			13,65	3101849	17
ЖК-ФИНАНС, 01	24.12.2009	100,30	0,30	100,00	100,39	16,53	4659618	3
Золото Селигдара, 02	21.12.2011	98,60	0,00	98,60	99,00	17,63	546460	7
ИжАвто, 02	09.06.2011	96,20	-0,31	95,90	96,50	15,30	4808500	2
ИК СТИН-Финанс, 01	01.04.2008	99,30	0,30	99,25	100,00	21,40	49650	1
Имплозия-Финанс, 01	30.07.2008	98,20	-1,01	98,00	99,20	15,96	1957216	7
Инвестторгбанк, 01	14.10.2008	100,10	-0,05			10,39	20020	1
Инком-Лада, 02	12.02.2010	100,10	0,00			8,03	13600614	13
Инком-Лада, 03	10.06.2011	98,70	0,20	98,30	98,80	12,62	698796	2
Инмарко, 01	19.12.2008	101,00	0,25			9,81	1010000	11
Интегра Финанс, 02	29.11.2011	99,20	-0,85	97,10	100,10	11,49	992	1
Искитимцемент, 02	05.11.2008	100,40	0,00	100,11	100,40	12,46	4016000	3
КамскДол-Ф, 03	04.06.2009	100,18	-0,47	100,18	100,65	12,77	9368026	9
Карусель Финанс, 01	12.09.2013	100,01	-0,05	100,05	100,10	9,94	7010276	3
КБ ДельтаКредит, 02	30.05.2010	100,00	0,00			7,43	10000000	1
КБ ЛОКО-БАНК, 02	22.04.2008	99,90	0,20			11,52	22375392	2
КБ Центр Инвест, 01	11.11.2009	99,20	-0,15			11,39	14877500	2
КИТ Финанс Инвестбанк, 01	18.12.2008	99,90	-0,10	99,50	100,00	10,35	534465	2
КМБ-БАНК, 02	30.11.2011	99,45	-0,05	99,40	99,45	8,62	497250	1
КМЗ-Финанс, 01	10.06.2010	99,75	0,57	99,50	99,75	10,46	1196850	2
Кокс, 02	15.03.2012	98,30	-0,30	98,01	98,50	9,84	49150000	1
Компания Усть-Луга, 01	11.02.2010	101,50	0,00			9,39	84245	1
Концерн Ижмаш, 02	17.06.2008	101,00	0,50	100,60	101,00	10,71	1376510	4
Концерн КАРО, 01	22.12.2009	100,08	0,18	99,25	100,08	12,54	7006	7
КРЕДИТ ЕВРОПА БАНК, 01	03.02.2010	98,20	-1,01			12,11	982	1
Криогенмаш-Финанс, 01	15.12.2009	99,75	0,05	99,75	100,28	12,21	698250	1
Кубаньэнерго, 01	21.07.2010	99,55	-0,25	99,55	99,85	8,30	29865000	1
КуйбышевАзот-Инвест, 02	04.03.2011	99,52	0,09	99,20	99,55	9,18	8100114	2
Ладья-Финанс, 01	13.09.2012	103,00	2,95			7,91	535600	10
ЛБР-Интертрейд, 01	26.11.2009	99,50	0,01	99,45	99,50	17,12	2058582	4
Лебедянский, 02	02.03.2010	99,30	-0,15	99,30	99,50	19,99	2979	3
ЛМЗ Свободный сокол, 03	24.05.2011	99,35	-0,50	99,35	100,00	12,79	18877	1
ЛОМО, 03	05.09.2009	99,10	0,10	99,16	99,40	14,62	3984919	2
ЛР-Инвест, 01	17.07.2012	103,05	2,91			7,66	623200	10
ЛСР-Инвест, 02	14.07.2011	97,30	0,15	97,10	97,50	10,70	14595000	1
ЛУКОЙЛ, 02	17.11.2009	100,00	-0,05	100,01	100,08	7,37	118423432	49
ЛУКОЙЛ, 03	08.12.2011	99,49	0,01	99,20	99,49	7,38	26275618	53

ЛУКОЙЛ, 04	05.12.2013	100,45	0,20	100,30	100,45	7,43	95108153	32
М.видео Финанс, 01	18.11.2009	100,00	0,00			9,70	10000000	1
М.О.Р.Е.-Плаза, 01	03.08.2010	98,75	-0,39	98,75	99,15	15,58	98750	1
Магнит Финанс, 02	23.03.2012	96,55	0,36	95,90	96,20	9,44	5793	2
МаирИнвест, 03	01.04.2009	99,10	-0,04	98,00	99,15	12,78	12835000	2
Марийский НПЗ-Финанс, 02	16.12.2010	99,60	0,07	99,60	99,99	13,51	5027800	4
Марта Финанс, 01	22.05.2008	99,50	0,10	99,28	99,49	17,17	1365002	8
Марта Финанс, 03	02.08.2011	99,25	-0,30	99,25	99,48	17,91	7610495	23
Мастер-Банк, 02	23.05.2008	100,00	0,00	99,70	100,50	11,68	2000	2
Мастер-Банк, 03	30.11.2011	100,00	0,00	99,00	100,77	11,78	2000	2
Матрица Финанс, 01	10.12.2008	95,25	0,32	94,90	95,25	19,19	954405	2
Махеев Финанс, 01	03.06.2010	98,90	0,41	98,50	98,90	16,46	287820	3
Медведь-Финанс, 01	01.09.2010	99,25	0,25	98,90	99,25	14,97	19850	1
МельКомбинат, 01	26.02.2009	99,60	-0,37			1,52	996	1
МЕТАР Финанс, 01	10.06.2010	98,60	0,07	98,00	99,49	17,99	8972600	1
Метзавод Серова, 01	27.02.2009	97,50	-0,10	96,60	97,00	11,66	5850000	1
Метрострой Инвест, 01	23.09.2011	100,00	0,00			8,61	250000	1
Мечел, 02	12.06.2013	100,85	-0,30	101,00	101,30	8,15	3371773	5
МИАН-Девелопмент, 01	02.03.2010	89,97	4,62	85,01	89,50	36,18	14640	4
М-Индустрия, 01	16.08.2011	102,00	-1,38	100,41	102,20	11,87	11405600	4
Миннеско Новосибирск, 01	10.12.2009	100,00	-0,50	99,90	100,40	14,19	10000000	1
Миракс Групп, 01	19.08.2008	100,15	-0,25	100,15	100,65	10,45	15023	1
Миракс Групп, 02	17.09.2009	100,00	-0,39	99,90	100,39	11,27	70000	1
МИЭЛЬ-ФИНАНС, 01	13.07.2010	99,10	0,10			14,33	2925432	3
МКХ, 02	25.08.2009	99,37	0,68	98,88	99,37	3,76	994	1
ММК-Трансфинанс, 01	10.07.2008	99,10	0,10	98,10	99,40	14,23	43582	16
МОИА, 02	07.09.2011	100,00	0,00	95,00	100,00	8,15	900	1
Мой Банк, 01	26.12.2008	100,20	0,10	99,50	100,20	14,70	504008	11
Монетка-Финанс, 01	14.05.2009	100,30	-0,18			11,48	1003000	11
Московский КредитБанк, 02	04.06.2009	99,98	0,21	99,60	100,00	11,82	813868	11
Москоммерцбанк, 01	10.12.2008	99,98	0,01			9,68	9998	1
Москоммерцбанк, 02	15.02.2011	99,80	-0,20			8,77	4990	1
Мособлгаз, 01	17.05.2011	95,10	0,20	95,00	95,20	16,47	579359	3
Мособлтрастинвест, 01	26.09.2009	98,00	0,00	95,00	97,50	11,57	4116000	1
МосОблЭлектроСеть, 01	06.09.2011	99,22	0,22	99,06	99,22	8,48	74711080	25
МоссельпромФинанс, 01	12.12.2008	99,30	-0,09	99,30	99,70	13,80	713474	3
Мострансавто-Финанс, 01	18.12.2012	100,05	0,00	99,50	100,15	12,76	9848415	10
Мотовилихинские заводы, 01	22.01.2009	99,30	-0,39	99,00	99,30	10,44	310032	3
НижнекамскНХ, 04	26.03.2012	101,99	-0,13	100,92	101,95	8,26	4199529	4
НИКОСХИМ-ИНВЕСТ, 02	20.08.2009	97,50	-0,51			13,72	24635001	3
НК АЛЪЯНС, 01	14.09.2011	97,99	-0,15	97,25	98,00	10,57	11266500	4
Новые Черемушки, 02	22.04.2008	100,00	0,00	99,50	99,99	11,75	2000	2
НОМОС-БАНК, 07	16.06.2009	100,10	-0,05	100,10	100,15	9,10	6006000	1
НутрИнвестХолдинг, 01	09.06.2009	99,52	0,12	99,30	99,65	11,44	19501020	2
ОГК-5, 01	29.09.2011	99,00	-0,08	99,00	99,05	8,32	21785000	7
ОГК-6, 01	19.04.2012	98,50	-0,35	98,10	98,50	8,48	9869620	2
ОМЗ, 04	26.02.2009	89,40	0,00			10,57	16966	2
ОМЗ, 05	30.08.2011	100,70	-0,10		100,85	8,48	946580	1
ОМК, 01	12.06.2008	100,30	0,10	100,25	100,34	8,36	1003	1
Парнас-М, 02	17.11.2011	96,00	0,01	90,00	96,00	14,06	3236243	10
Патэрсон-Инвест, 01	17.12.2009	99,10	-0,60	99,10	99,60	13,23	99100	1
ПЕНОПЛЭКС Финанс, 01	17.12.2009	99,59	0,04	99,31	99,59	12,75	408319	1
Первая Ипотечная Компания, 05	20.05.2008	100,00	0,00			9,50	450000	3
Первый ипотечный агент АИЖК, 01	15.02.2039	99,55	-0,15			23,11	8056	2
ПО УОМЗ, 01	10.06.2010	99,50	0,25	98,40	99,50	10,26	994520	2
Промтрактор-Финанс, 01	03.07.2008	100,05	0,00	100,01	100,10	9,23	2646000	3
Промтрактор-Финанс, 02	18.10.2011	101,20	0,20	100,50	101,50	10,19	29943850	4

ПФ ТрансТехСервис, 01	17.08.2010	99,00	0,00			12,94	3496360	2
ПЭБ Лизинг, 01	23.09.2009	100,00	0,10			12,68	832000	4
Разгуляй-Финанс, 03	16.03.2012	99,50	-0,02	99,25	99,50	11,78	796000	1
РАФ, 03	21.09.2008	99,45	-0,11	99,45	99,59	8,28	7592577	6
Ренинс Финанс, 01	30.03.2010	99,80	-0,15	99,00	99,80	12,04	998000	2
РЖД, 03	02.12.2009	102,25	0,00	102,25	102,65	7,10	1022500	1
РЖД, 05	22.01.2009	100,09	0,04	99,95	100,09	6,67	8007	1
РЖД, 06	10.11.2010	100,20	0,00	100,00	100,20	7,39	4780047	5
РЖД, 07	07.11.2012	102,00	-0,39	101,50	102,10	7,17	3057845	6
РКС, 01	15.04.2009	100,00	0,00	99,95		10,28	6000000	1
РОСБАНК, 01	15.02.2009	99,12	0,02			8,78	68617	2
Россельхозбанк, 01	04.06.2008	99,95	0,20	99,95	100,15	7,56	1000	1
Россельхозбанк, 02	16.02.2011	98,45	-0,05	98,00	98,45	8,71	982985	3
Россельхозбанк, 03	09.02.2017	97,95	-0,10	97,70	98,00	8,64	9048621	3
Россельхозбанк, 04	27.09.2017	100,05	0,00	100,00	100,05	8,26	10805400	4
РОССКАТ-Капитал, 01	21.07.2010	98,00	-0,51	97,85	98,20	12,99	4900000	1
Роствертол, 01	26.05.2009	99,97	0,07			9,52	129961	1
РТК-ЛИЗИНГ, 04	08.04.2008	99,50	-0,60	99,60	100,20	12,31	4067063	11
РТК-ЛИЗИНГ, 05	12.08.2010	98,40	0,15			9,68	3070080	2
Русский Стандарт, 04	03.03.2008	99,95	-0,05	99,95	99,96	9,16	19046352	4
Русский Стандарт, 05	09.09.2010	98,40	-0,61	98,40	99,00	11,70	196800	1
Русский Стандарт, 06	09.02.2011	97,50	-0,05			11,09	1375725	7
РуссНефть, 01	10.12.2010	87,00	-0,65	86,87	87,00	29,54	14083560	21
Русфинанс Банк, 01	02.12.2008	101,15	0,00			6,62	3034500	11
Русфинанс Банк, 02	02.12.2008	98,75	-2,57			9,03	509550	11
Русфинанс Банк, 04	12.02.2010	96,80	-0,48			9,75	8546472	10
Салаватнефтеоргсинтез, 02	10.11.2009	102,39	0,14	102,01	102,40	8,66	6157643	6
Салаватстекло, 01	25.03.2008	100,00	0,00	98,50		11,66	1000000	2
Салаватстекло, 02	28.10.2009	99,00	-1,00	99,00		11,45	1089000	1
Сахарная Компания, 01	10.11.2009	96,00	0,00	95,10	97,00	32,14	1608000	6
Сахатранснефтегаз, 01	02.12.2009	99,90	-0,04	99,91	100,11	12,47	79920	2
Северсталь-авто, 02	17.07.2013	97,65	-0,15	97,40	98,00	8,98	8789483	6
СевКабель-Фин, 02	28.11.2008	98,50	-1,50			16,33	98500	1
СевКабель-Фин, 03	27.03.2012	99,20	0,00	98,80	100,00	13,17	1984000	1
Седьмой Континент, 02	14.06.2012	98,00	-0,31	97,70	98,00	9,60	979480	2
Сибкадемстрой, 01	12.05.2009	98,19	0,00	97,57	98,19	20,89	753389	8
СибирьТелеком, 06	16.09.2010	99,85	-0,15	99,85	100,30	8,25	1998000	2
Синергия, 01	22.04.2009	100,00	-0,13	100,00	100,12	11,11	1000000	1
СИТРОНИКС, 01	21.09.2010	99,40	-0,32	99,10	99,80	10,84	1417860	14
СИФ, 02	13.08.2009	99,05	-0,09			8,84	9905000	2
СКБ-банк, 01	24.06.2010	99,50	-0,05	99,40	99,55	11,67	995488	3
СМАРТС, 03	29.09.2009	99,50	0,10	99,30	99,50	15,42	401741	4
СНХЗ Финанс, 01	29.09.2009	97,25	-0,15	97,10	97,45	14,40	97250	1
Содружество-Финанс, 01	22.10.2009	97,00	-1,52	95,50	97,50	12,83	14550000	2
СОРУС КАПИТАЛ, 01	05.11.2009	100,20	0,00	100,02	100,10	12,24	200400	1
СУ-155 КАПИТАЛ, 03	15.02.2012	100,03	0,07	99,96	100,03	9,04	154595980	18
Сувар-Казань, 01	31.03.2009	99,40	-0,30	99,40	99,95	17,42	994250	2
Сэтл Групп, 01	15.05.2012	100,00	0,00	100,00	100,20	12,03	13412000	3
Таттелеком, 04	01.11.2012	100,25	-0,05	100,27	100,85	9,70	2005	2
ТатфондБанк, 03	19.05.2009	100,30	0,10			11,97	3036220	13
Татэнерго, 01	13.03.2008	100,30	0,08	100,15	100,30	6,03	2006	1
ТВЗ, 03	18.06.2010	99,40	-0,80	99,30	100,15	11,24	198800	2
ТД КОПЕЙКА, 01	17.06.2008	99,25	0,25	99,10	99,25	12,13	1327487	7
ТД КОПЕЙКА, 02	15.02.2012	93,20	0,05	93,20	93,40	17,03	30036612	9
ТД КОПЕЙКА, 03	15.02.2012	95,80	-0,22	95,80	96,50	11,58	958	1
ТД Русские масла, 02	29.03.2012	95,55	-1,49	95,50	97,39	21,15	17962435	2
ТехноНИКОЛЬ-Финанс, 01	11.11.2009	99,30	0,05	99,25	99,34	13,13	1985585	5
ТехноНИКОЛЬ-Финанс, 02	07.03.2012	96,30	-0,30	96,05	96,45	12,71	21186000	3
ТК Финанс, 01	18.09.2008	100,00	0,00			10,73	1150000	1

ТМК, 02	24.03.2009	99,45	-0,30	99,05	99,50	8,28	62749562	28
ТОАП-Финансы, 01	10.12.2009	96,20	-0,05	96,00	96,20	25,74	27233600	3
ТОППРОМ-ИНВЕСТ, 01	16.04.2010	99,50	-0,20	99,50	100,10	16,14	995	1
Торговый дом Полесье, 01	11.05.2010	99,53	0,00			15,22	975394	1
ТРАНСАЭРО-Финансы, 01	05.02.2009	97,95	-0,05	97,90	98,00	13,35	1014770	13
ТрансКредитБанк, 02	12.06.2012	98,19	0,30	97,90	98,19	8,91	982	1
Трансмашхолдинг, 02	10.02.2011	99,70	0,10			9,11	15944000	5
ТрансФин-М, 01	25.09.2009	100,00	0,00			10,91	700000	11
ТрансФин-М, 02	10.08.2012	100,00	0,50			10,73	10025510	13
УБРиР-Финанс, 02	02.07.2009	98,40	0,10	98,10	98,70	15,30	826182	2
Удмуртнефтепродукт, 01	01.09.2008	99,05	0,04	99,00	99,30	11,76	745720	3
УК ГидроОГК, 01	29.06.2011	101,25	0,00	101,20	101,25	7,82	4050	3
Уралвагонзавод-Фин, 01	30.09.2008	100,30	0,05	100,23	100,50	9,07	1003000	2
Уралзавод прецсплавов, 01	10.06.2010	97,30	0,31	96,56	97,69	21,62	4880630	4
УралСвязьИн, 06	17.11.2011	100,25	0,15	100,20	100,30	7,99	5012500	1
УралСвязьИн, 07	13.03.2012	100,35	0,00	100,00	100,50	8,21	14110214	2
Уралэлектромедь, 01	28.02.2012	96,45	-2,53	96,45	98,50	10,45	965	1
УРСА Банк, 03	04.06.2009	97,52	-0,08	97,55	97,65	12,01	10726000	2
УРСА Банк, 05	18.10.2011	95,50	0,00	94,01	95,74	11,91	5730000	1
УРСА Банк, 06	24.04.2008	99,75	0,00			8,97	4987500	2
Уфаойл-ОПТАН, 01	15.04.2010	99,50	0,10	99,50	99,79	15,15	13632499	2
Уфимское МПО, 02	17.12.2009	100,00	0,20	99,65	100,14	9,66	8446000	1
Фаэтон-Аэро-Финанс, 01	30.07.2009	100,00	0,50		100,00	13,93	1000	1
ФинансБизнесГрупп, 01	05.07.2010	100,00	-1,57			10,25	62200000	2
ФК Еврокоммерц, 01	18.12.2009	97,50	0,21	97,50	97,80	15,75	1950000	4
ФК Еврокоммерц, 02	10.06.2010	98,50	0,20			14,24	8825600	3
ФСК ЕЭС, 02	22.06.2010	101,90	-0,10	101,90	102,15	7,49	4078000	3
ФСК ЕЭС, 03	12.12.2008	100,00	0,05	99,91	100,05	7,21	4001000	2
ФСК ЕЭС, 04	06.10.2011	100,10	0,05	99,95	100,15	7,40	15015000	2
ФСК ЕЭС, 05	01.12.2009	99,85	-0,05	99,75	99,85	7,41	8054902	5
ХайлендГолдФинанс, 01	02.04.2008	100,15	-0,20	100,15	100,40	12,09	1622424	4
ХК Белый фрегат, 01	17.12.2009	100,00	0,50	99,60	100,00	15,84	80000	1
ХКФ Банк, 02	11.05.2010	96,70	0,00	95,26	96,70	12,51	2379495	2
ХКФ Банк, 03	16.09.2010	99,10	-0,15	99,01	99,12	11,46	9411300	2
ХКФ Банк, 04	12.10.2011	99,35	-0,05	99,01	99,35	11,41	1091654	3
Хлебозавод-28, 02	09.12.2008	100,00	0,00	100,00		12,54	2000	2
ХМЛК Открытие, 01	11.11.2008	99,49	-0,01			12,87	995	2
Холидей Финанс, 01	01.04.2010	99,10	0,81	98,30	99,05	13,00	991000	1
ЦентрТелеком, 04	21.08.2009	108,54	0,04			7,94	79621938	12
ЦентрТелеком, 05	30.08.2011	100,06	0,06	100,06	100,22	8,12	4504300	2
ЦУН, 01	22.04.2010	99,50	-0,50	99,50	100,05	13,84	1522350	2
Челябинский ТПЗ, 01	16.06.2010	100,35	-0,15	100,31	100,55	8,59	505513	4
Челябэнерго, 01	13.05.2010	100,00	-0,15			8,51	12000000	1
ЭйрЮнион, 01	10.11.2009	95,95	0,79			16,73	2605451	24
Электроника, 01	13.04.2008	99,50	0,00	99,45	99,70	15,08	1990000	1
ЭМАльянс-Финанс, 01	08.07.2011	99,25	-0,45	99,25	99,90	12,21	7940	8
Энергомаш-Финанс, 01	22.11.2011	99,75	-0,25	99,75	100,30	12,63	18953	1
Энергоцентр, 01	11.07.2010	99,55	0,06	97,00	99,55	10,05	796400	10
ЮГК ТГК-8, 01	10.05.2012	96,50	-2,77	99,22	99,89	11,34	772000	1
ЮЛК-ФИНАНС, 01	28.04.2010	99,25	-0,05			18,91	9927874	4
ЮНИАСТРУМ БАНК, 01	17.02.2009	100,00	-0,19			11,29	2001	2
ЮниКредит Банк, 02	11.02.2009	100,00	0,03			6,51	9500000	1
ЮСКК, 01	01.07.2008	99,00	-0,75	99,01	99,75	16,26	9900	1
ЮТК, 04	09.12.2009	101,25	-0,25	101,26	101,50	9,26	2139036	3
ЮТК, 05	30.05.2012	97,25	0,05	97,15	97,25	9,08	9724850	3
ЮТэйр-Финанс, 03	14.12.2010	98,50	0,00	98,20	99,25	12,66	604038	8
Якутскэнерго, 02	08.03.2012	99,90	1,39		99,45	8,86	909090	1

Источник: QuoteTotal 2

Ежедневный обзор рынка облигаций, 12.02.2008 г.

EMBI

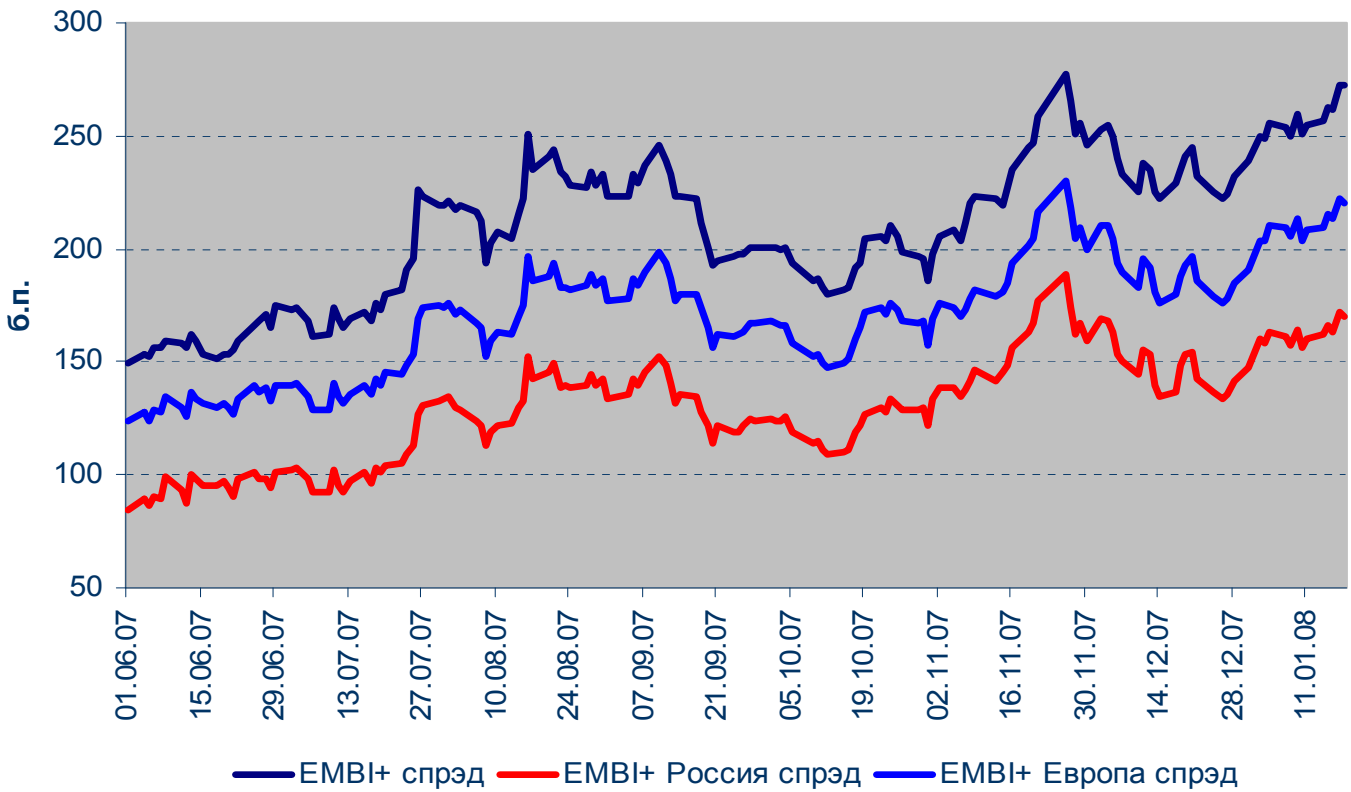

Кривая доходности корпоративных облигаций (организатор/андеррайтер Связь-Банк)

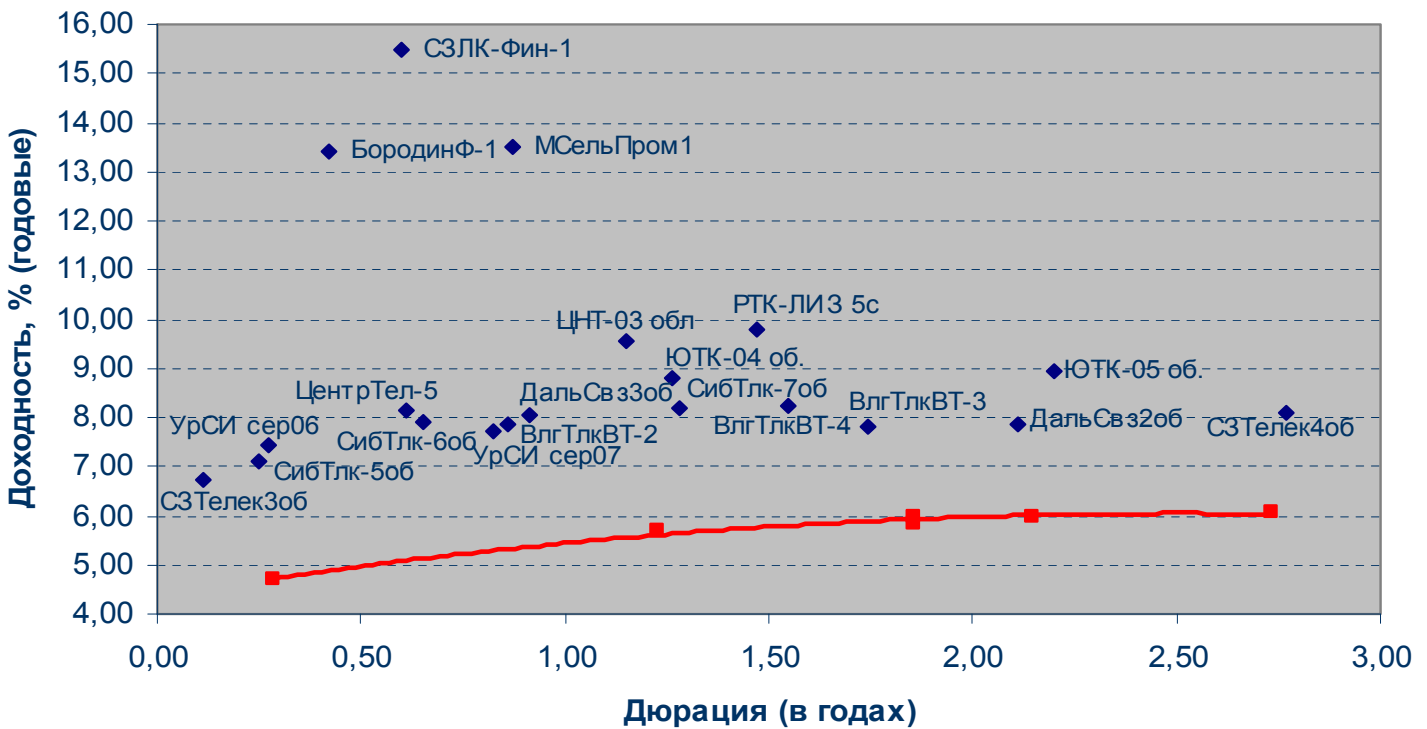

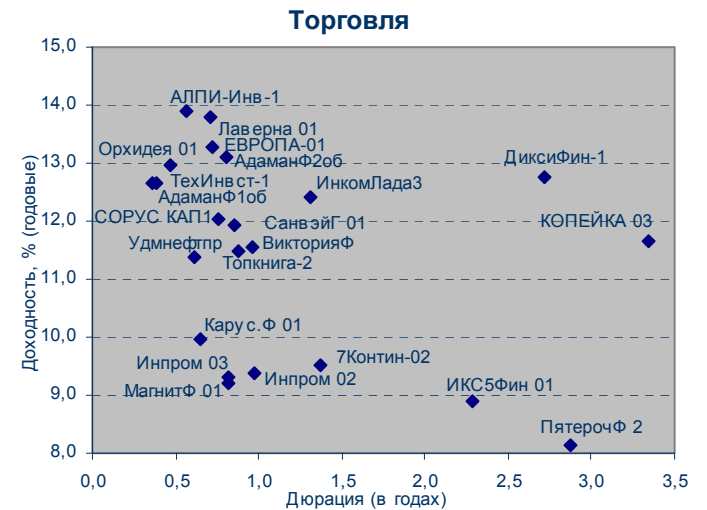
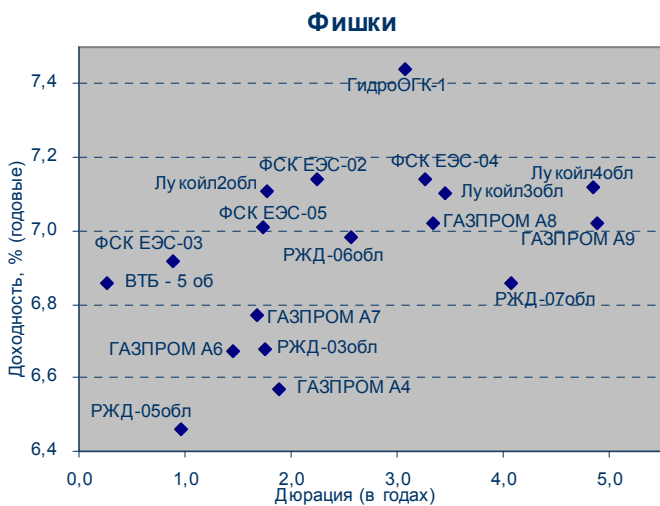
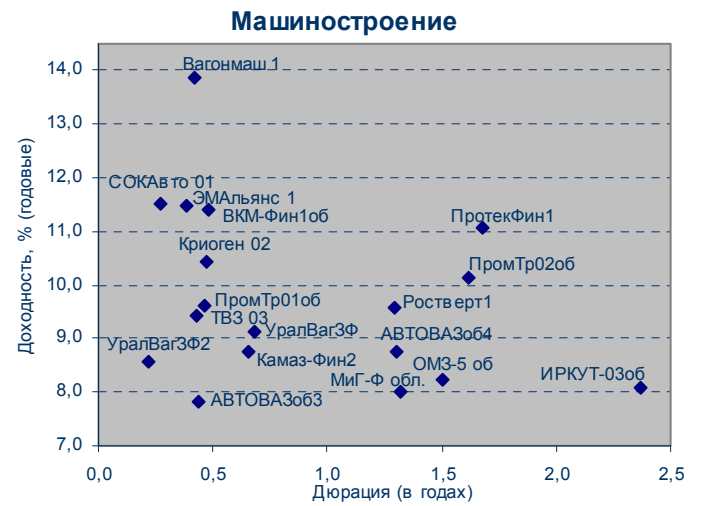
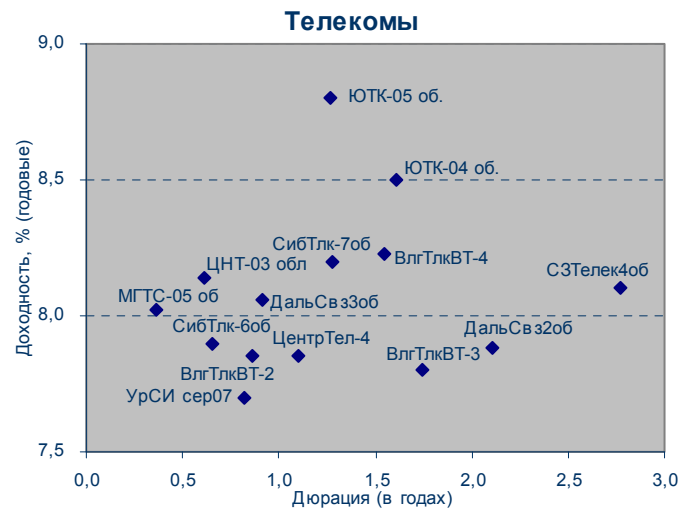
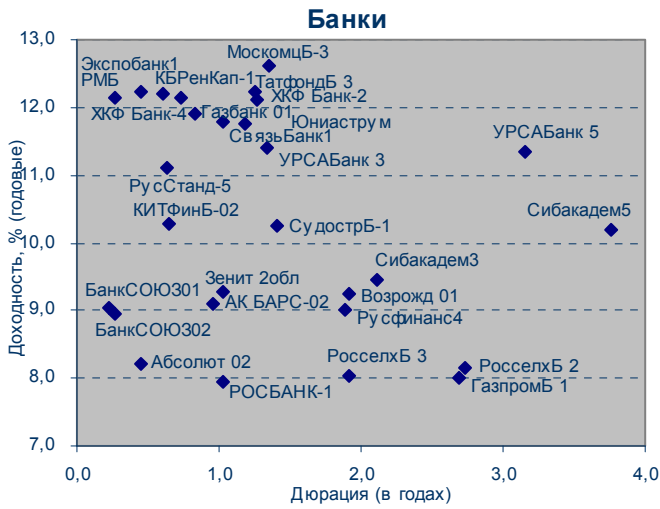

Денежный рынок

Задолженность кредитных организаций по ломбардным кредитам на начало операционного дня



Итоги аукционов прямого РЕПО

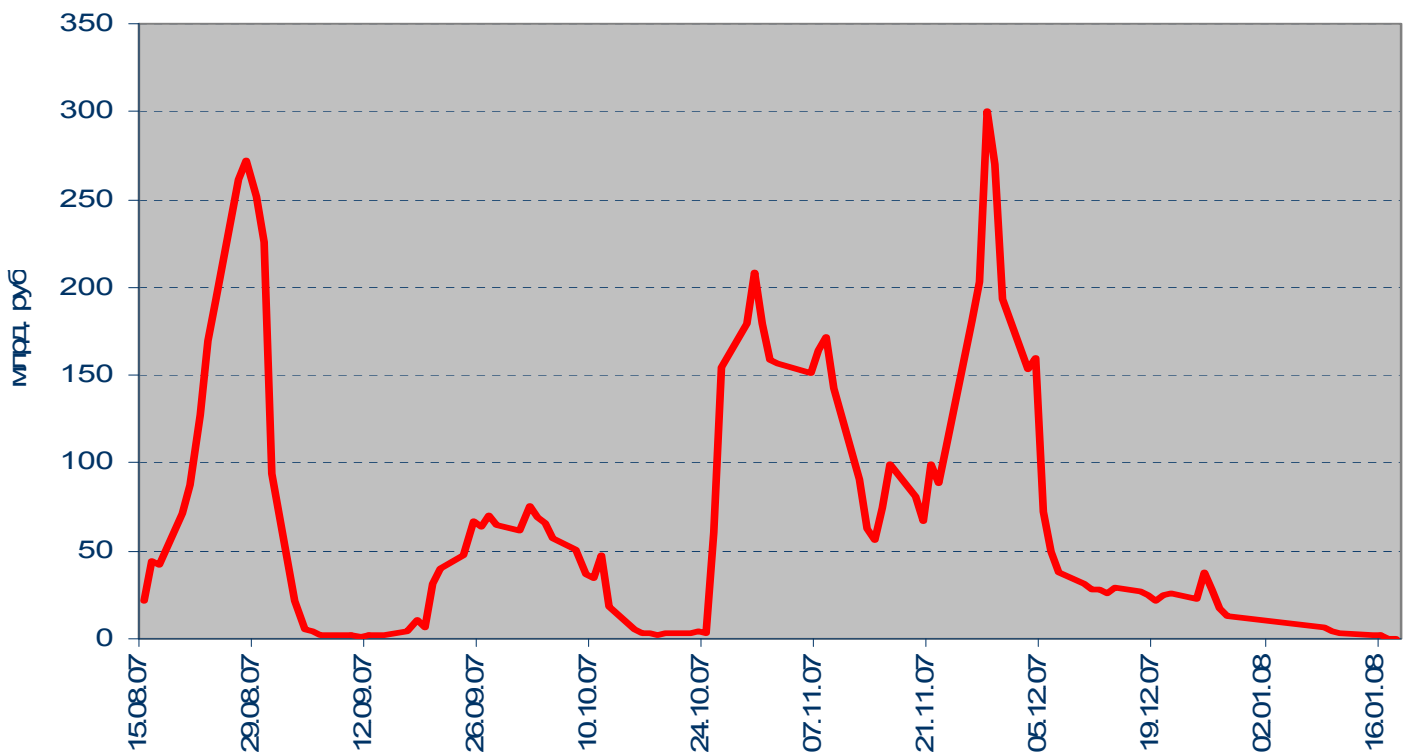

Остатки средств на коррсчетах банков (Россия) и MIBOR

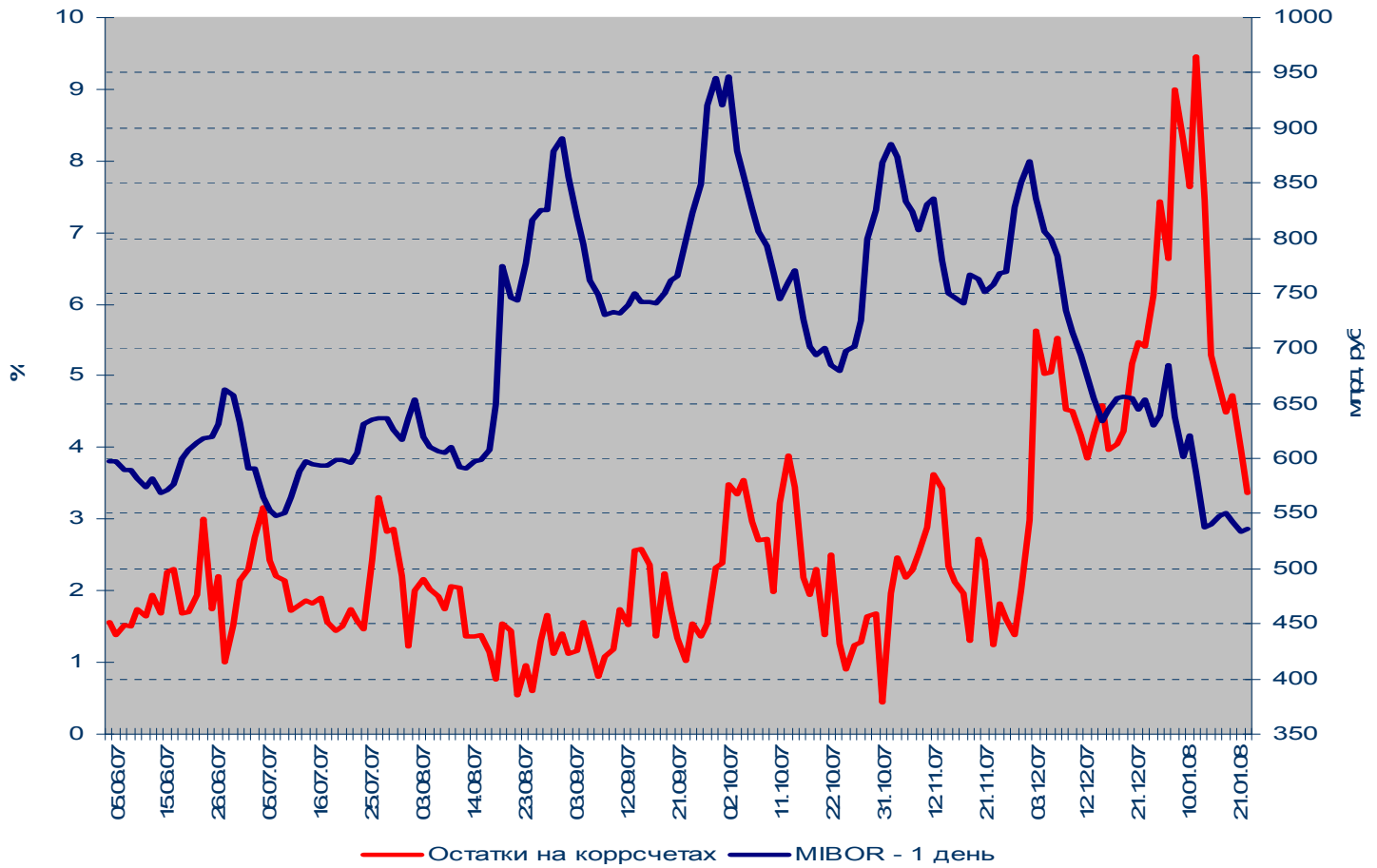

Золото-валютные резервы РФ

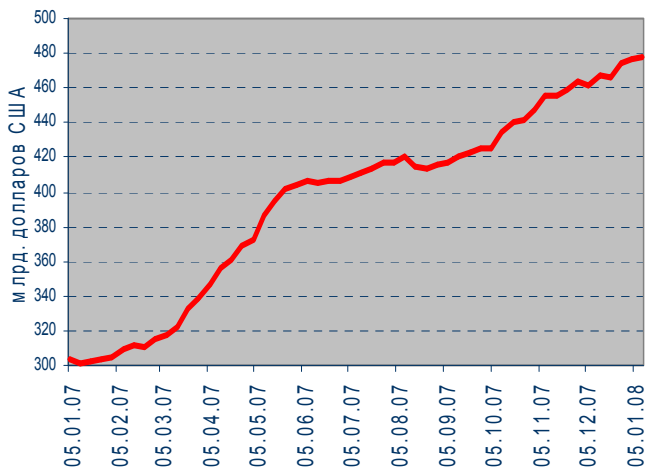

MOSPRIME 6M

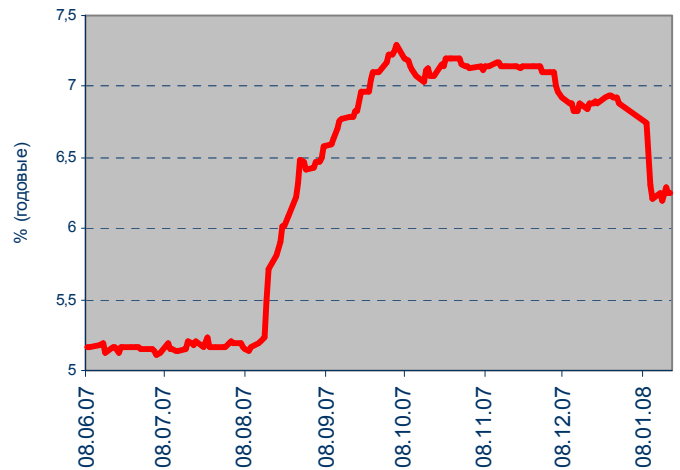

Рынок еврооблигаций

Динамика Россия, 2030

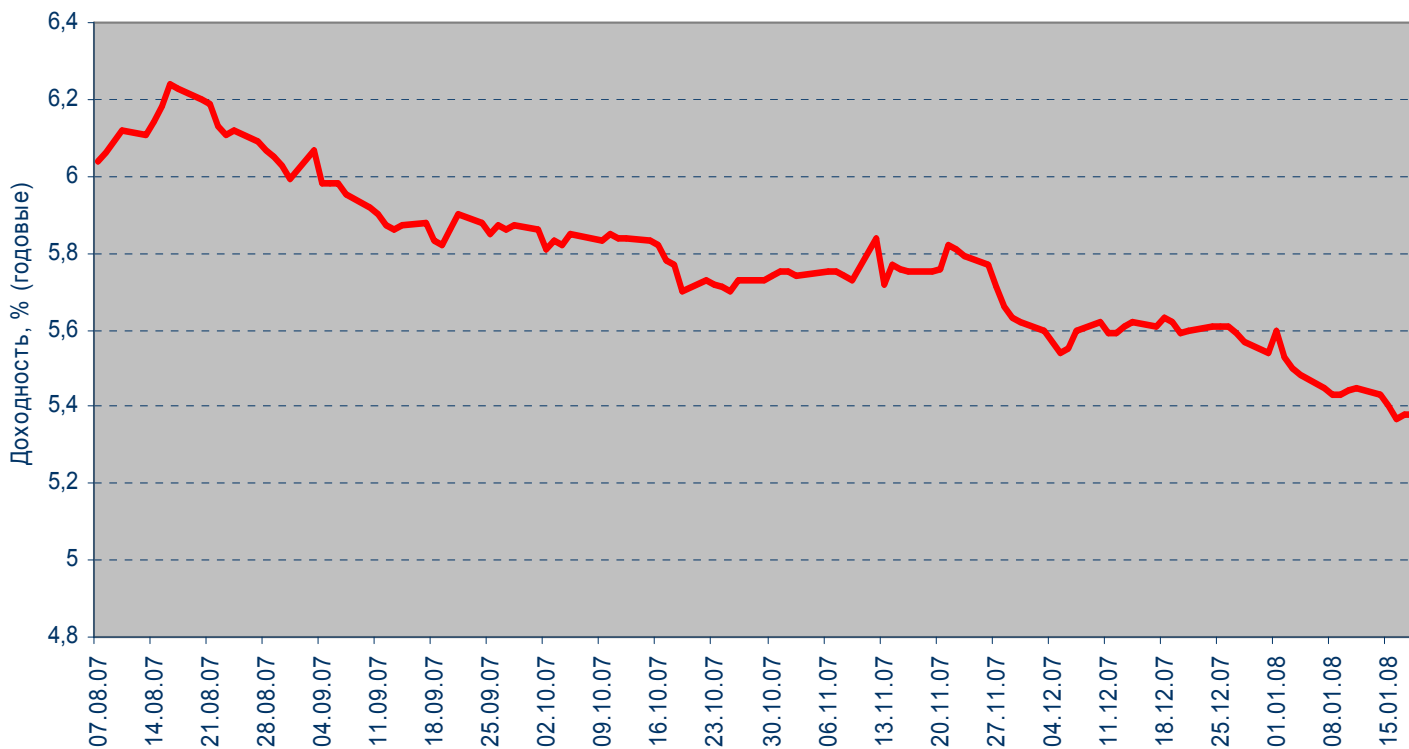

Спрэд Россия 30 и US Treasures 10

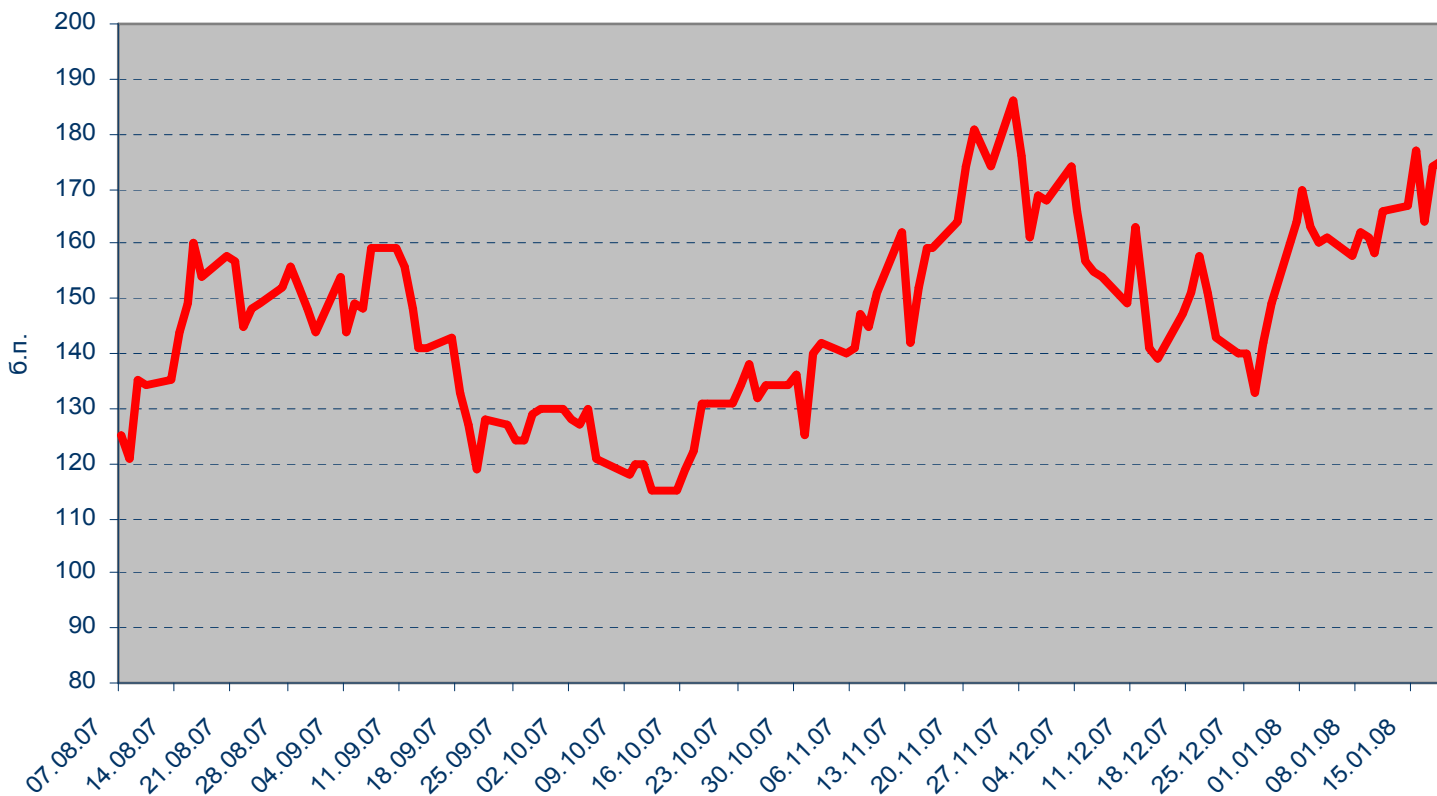

ВАЖНАЯ ИНФОРМАЦИЯ

Настоящий документ имеет исключительно информационное значение и не может рассматриваться как предложение или побуждение к покупке или продаже ценных бумаг, а также связанные с ними финансовые инструменты. Описания любой компании или компаний, и (или) их ценных бумаг, или рынков, или направлений развития, упомянутых в данном документе, не предполагают полноты их описания. Утверждения относительно прошлых результатов необязательно свидетельствуют о будущих результатах

Несмотря на то, что информация, изложенная в настоящем документе, была собрана из источников, которые АКБ «Связь-Банк» считает надежными, Банк не дает гарантий относительно их точности или полноты. При принятии инвестиционного решения инвесторам следует провести собственный анализ всех рисков, связанных с инвестированием в ценные бумаги. АКБ «Связь-Банк», его руководство, представители и сотрудники не несут ответственности за любой прямой или косвенный ущерб, наступивший в результате использования информации изложенной в настоящем документе.

АКБ «Связь-Банк» и связанные с ним стороны, должностные лица и (или) сотрудники Банка и (или) связанные с ними стороны могут владеть долями капитала компаний или выполнять услуги для одной или большего числа компаний, упомянутых в настоящем документе, и (или) намереваются приобрести такие доли капитала и (или) выполнять либо намереваться выполнять такие услуги в будущем (с учетом внутренних процедур Банка по избежанию конфликтов интересов). АКБ «Связь-Банк» и связанные с ним стороны могут действовать или уже действовали как дилеры с ценными бумагами или другими финансовыми инструментами, указанными в настоящем документе, или ценными бумагами, лежащими в основе таких финансовых инструментов или связанными с вышеуказанными ценными бумагами. Кроме того, АКБ «Связь-Банк» может иметь или уже имел взаимоотношения, или может предоставлять или уже предоставлял финансовые услуги упомянутым компаниям (включая инвестиционные банковские услуги, фондовый рынок и прочее). АКБ «Связь-Банк» может использовать информацию и выводы, представленные в настоящем документе, до его публикации.

Все выраженные оценки и мнения, представленные в настоящем документе, отражают исключительно личное мнение каждого аналитика, частично или полностью отвечающего за содержание данного документа

По вопросам проведения операций с ценными бумагами обращайтесь в отдел клиентского обслуживания: (495) 228-38-06

КОНТАКТНАЯ ИНФОРМАЦИЯ

ОАО АКБ «Связь-Банк»

125375, г. Москва, ул. Щепкина, д. 40, стр. 1

Тел.: +7(495) 228-36-42

E-mail: IB@sviaz-bank.ru

Internet: <http://www.sviaz-bank.ru/>

Руководство

Автухов Михаил 228-38-01

IB@sviaz-bank.ru

Бахшиян Шаген 228-36-42

IB@sviaz-bank.ru

Эмиссия долговых инструментов

Барков Дмитрий 228-36-42 (30-93)

emission@sviaz-bank.ru

Смакаев Роберт 228-36-42 (33-37)

emission@sviaz-bank.ru

Волгарев Виктор 228-36-42 (30-97)

emission@sviaz-bank.ru

Менлиаманова Мирана 228-36-42 (30-23)

emission@sviaz-bank.ru

Сухина Юлия 228-36-42 (30-24)

emission@sviaz-bank.ru

Кривоногова Юлия 228-36-42 (31-99)

emission@sviaz-bank.ru

Сумин Андрей 228-36-42 (31-07)

emission@sviaz-bank.ru

Продажи на финансовых рынках

Сумин Владимир 228-38-06 (30-32)

sales@sviaz-bank.ru

Очкин Алексей 228-38-06 (31-01)

sales@sviaz-bank.ru

Голубничий Денис 228-38-01 (30-48)

sales@sviaz-bank.ru

Дергачев Дмитрий 228-38-01 (30-48)

sales@sviaz-bank.ru

Бабаджанов Сухроб 228-38-01 (31-24)

broker@sviaz-bank.ru

Клиентское обслуживание

Хмелева Ольга 228-38-06 (30-77)

broker@sviaz-bank.ru

Виноградова Анна 228-38-06 (31-02)

broker@sviaz-bank.ru

Анализ финансовых рынков

Свиридов Станислав 228-38-01 (31-92)

research@sviaz-bank.ru

Бодрин Юрий 228-38-01 (31-06)

research@sviaz-bank.ru

Гребцов Максим 228-38-01 (31-88)

research@sviaz-bank.ru

Полутов Александр 228-38-01 (31-88)

research@sviaz-bank.ru

Кредитный анализ

Чердаков Евгений 228-36-42 (30-95)

CR@sviaz-bank.ru

Федоткова Елена 980-05-61 (31-05)

CR@sviaz-bank.ru

Тарасов Олег 980-05-61 (30-96)

CR@sviaz-bank.ru